

## Estacionalidad en la oferta del ternero de invernada

*Sobredo, Milagros; Torroba, Fermín; Bodini, Matías y Feldkamp, Cristian*

*(Observatorio Ganadero, Área de Ganadería, Unidad I+D - AACREA)*

**PROBLEMA:** El Minagri publicó los datos de movimiento de movimientos de terneros, donde se muestra una fuerte estacionalidad del momento de venta. La pregunta es responder cómo se comporta el precio frente a dicha estacionalidad y qué se puede esperar en esta zafra

**OBJETIVO:** Evaluar el comportamiento del precio de ternero para invernada a lo largo del año, para los últimos 11 años.

**MATERIALES Y MÉTODOS:** se tomaron los valores para la categoría ternero de 160 a 180kg, publicados por el MIC y por Entre surcos y corrales. Los mismos se actualizaron por inflación y se transformaron a índice, con el fin de comparar el comportamiento entre años. El índice se construyó dividiendo cada valor mensual por el promedio del año (por ej: \$ enero-14 sobre el precio promedio del año 2014).

### RESULTADOS:

Movimientos terneros/as mensuales con destino a invernada 2010 - 2014, publicado por el Minagri.



La categoría de terneros y terneras con destino a invernada tiene un comportamiento marcadamente estacional. Esto refleja una oferta concentrada en los meses de abril y mayo, y un mínimo de terneros en el mercado en los meses de octubre y noviembre.

Al analizar el comportamiento de los precios se pueden distinguir dos grupos de años, con diferente dinámica anual. Hay un grupo que presenta un pico de precios en primavera, en coincidencia con el período de menor oferta de terneros. Esto es lo esperado de acuerdo a las reglas de mercado de oferta y demanda. 6 de los 11 años, se comportó de esta manera.

Comportamiento de los precios mensuales en valor índice para los años con pico de precio en primavera.

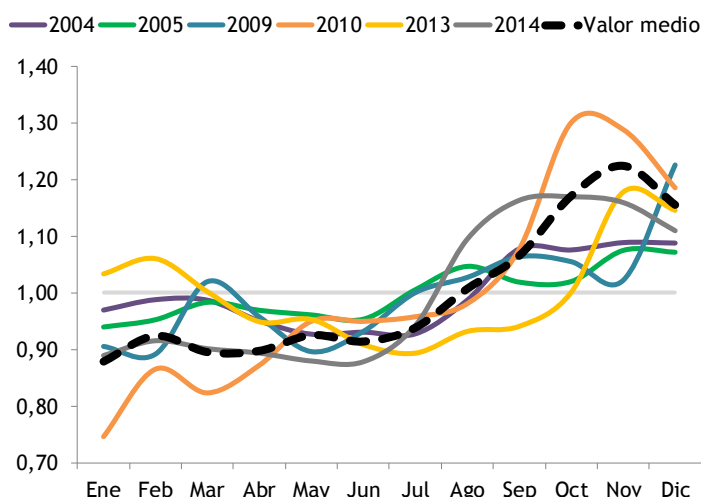

**Comportamiento de los precios mensuales en valor índice para los años sin pico de precio en primavera.**

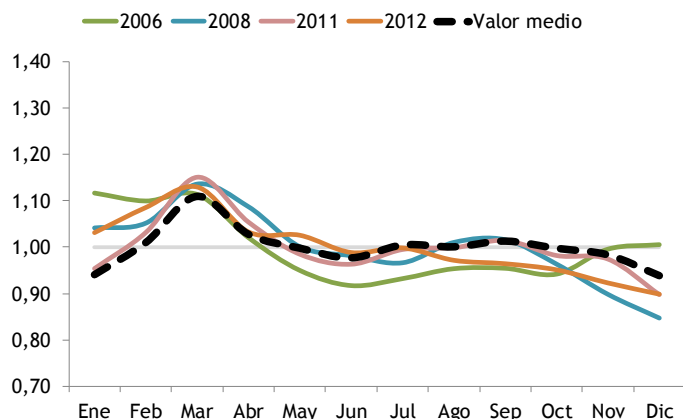

Hay otro grupo de años que muestran un comportamiento opuesto, donde el pico de precio se da en los primeros meses del año junto con la mayor oferta de terneros y baja el valor en el último cuatrimestre con la menor disponibilidad de animales para invernada. Esto sucede 4 de 11 años.

**Tipos de estacionalidad para los precios de invernadas**

Para ambos tipos de años, se observa que el precio en mayo-junio, es inferior al promedio anual.

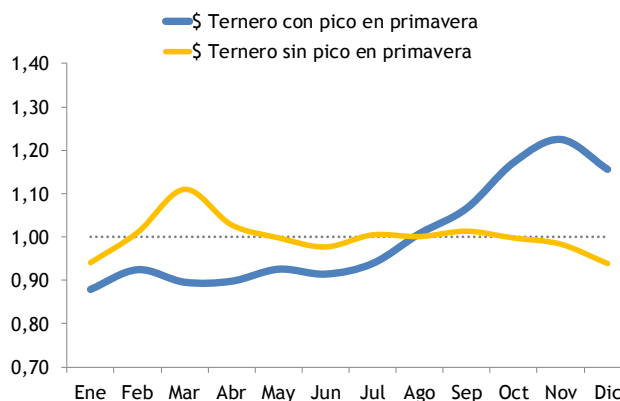

### CONCLUSIONES E IMPLICANCIAS:

- El precio del ternero no siempre responde a la estacionalidad de la oferta.
- Qué patrón de estacionalidad esperar para el 2015 es el interrogante a responder y hay algunas variables a evaluar zonalmente
  - Oferta: si bien se espera que haya la misma cantidad de terneros que el año anterior, se prevé un retraso en la zafra, por lo que podría correrse el pico de salida o hacerse más gradual.
  - Criadores: Qué capacidad tienen de retener los terneros para evitar el período de menor precio, depende entre otras cosas de las condiciones forrajeras. De acuerdo a los datos de Seguimiento forrajero satelital y a los informes de los referentes zonales, la situación actual de producción forrajera es regular a mala en sectores de las zonas CREA del Sudeste, Sudoeste y Mar y Sierras.
  - Demanda: los resultados ajustados de la agricultura, ¿podría impulsar a pasar capital a la ganadería presionando sobre la oferta de terneros?
- Con estas variables cada empresario deberá evaluar si debe modificar la planificación de la venta del ternero en el caso del criador, o la compra en el caso del invernador.

### LINK AL VIDEO:

- Acceda al video del informe: [Zoom técnico ganadero N° 3](#)